BCR Social Finance

EIF #BelieveInSmall

CREDITUL PENTRU STUDII

STUDYUP

GHID PRACTIC

BCR Social Finance

***Misiunea BCR Social Finance** este de a crea **impact pozitiv în societate,** ajutând microîntreprinderile, ONG-urile și întreprinderile sociale să își atingă obiectivele prin finanțări dedicate și educație de business.*

*Educația reprezintă un pilon important în dezvoltarea societății. Uneori, din păcate, pandemiile și dificultățile socio-economice accelerează inechitățile sociale și limitează accesul la educație. Din acest motiv, pentru a susține tinerii care se pregătesc pentru o carieră a viitorului, dar și adulții care își doresc să se perfecționeze completându-și cunoștințele, BCR Social Finance oferă un produs de finanțare dedicat continuării studiilor: **facultate, masterat, doctorat sau cursuri de specializare.***

*Află mai multe despre **StudyUP** și cum poți accesa acest tip de credit.*

www.BCR-SocialFinance.ro

CE ESTE FINANȚAREA StudyUP?

StudyUp este o finanțare destinată studenților și cursanților care urmăresc creșterea nivelului de educație și îmbunătățirea competentelor pentru un acces mai facil pe piața muncii. Prin Study Up se pot finanța cursuri de:

- **licență, masterat, doctorat**
- **alte specializări post-universitare**
- **programe care conduc la calificări recunoscute la nivel național**
- **programe pentru competențe digitale**
- **traininguri în competențe relevante pentru piața muncii**

Această finanțare este posibilă prin sprijinul Uniunii Europene, în cadrul Fondului European pentru Investiții Strategice (FEIS). Scopul FEIS este de a sprijini finanțarea și punerea în aplicare a investițiilor productive în Uniunea Europeană și de a asigura un acces sporit la finanțare.

CE ACOPERĂ FINANȚAREA StudyUP?

1 Finanțarea **taxei de studii** (plata direct în contul furnizorului serviciului de educație)

2 **Chirie**

3 **Manuale, materiale școlare și echipamente**

4 **Cheltuielile diverse** (alimente, transport, întreținere etc) în limita unui plafon maxim lunar stabilit de BCR Social Finance (1 salariu minim pe economie lunar)

*Suma maximă pe care o poți împrumuta nu poate depăși **145 000 RON** și ea va fi corelată cu durata studiilor, specializarea urmată și tipurile de cheltuieli solicitate.*

BCR Social Finance

AVANTAJELE FINANȚĂRII
StudyUP

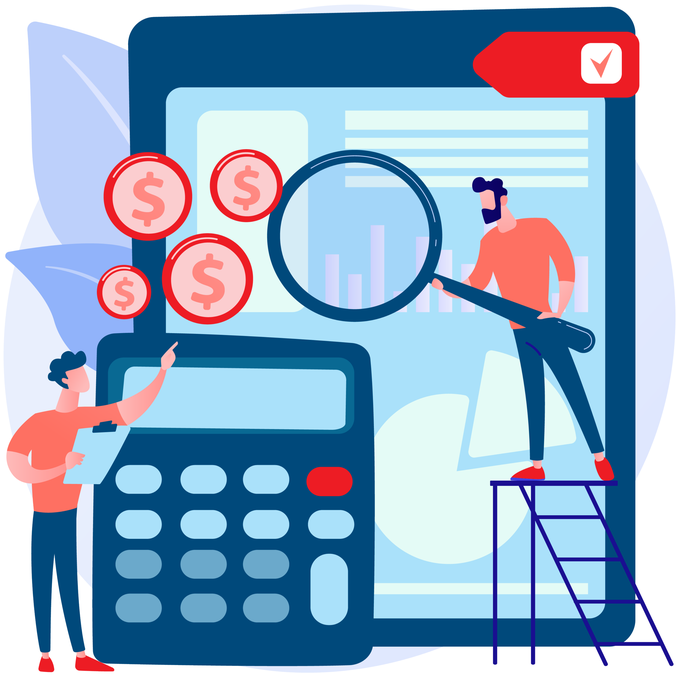

- Perioada de grație de maxim 36 luni pe durata studiilor, plus încă 6 luni de la terminarea acestora, dar nu mai mult de 42 luni
- **Nu se solicită venituri sau codebitori**
- Suma maximă finanțată de până la **145.000 RON** pentru o perioada de 120 luni
- **Costuri fixe** pe toată durata de creditare (11.5% dobândă anuală, 4.5% comision de administrare)
- **Fără comision** de analiză, fără comision de acordare și fără comision de rambursare anticipată
- În cazul în care specializarea durează mai mult de 3 ani, putem finanța ultimii trei ani de studiu (de exemplu, dacă studiile durează 4 ani, putem finanța anii 2, 3 și 4)

BCR Social Finance

CUM POȚI ACCESA FINANȚAREA StudyUP?

Iată cum poți accesa finanțarea:

1 Contactezi **sucursala BCR Social Finance**

- selectează cea mai apropiată sucursală de aici *https://www.bcr-socialfinance.ro/ro/rețea-unități*
- sau intri de Luni până Vineri între orele 9.30 - 17.30 pe **Sucursala Online** *https://www.bcr-socialfinance.ro/ro/stiri-si-informatii/stiri/bcr-social-finance-deschide-sucursala-online*

2 Semnezi **cererea de finanțare** și prezinți documentele necesare (vezi detalii la punctul 4)

3 Noi facem **analiza** și te informăm cu privire la decizia de finanțare

4 Semnezi **contractul de finanțare** și soliciți tragerile conform acestuia

a. Suma pentru taxa de studii se plătește de noi direct către facultate sau furnizorul de servicii

b. Suma pentru chirie, echipamente, cheltuieli de subzistență o primești în contul tău curent deschis la orice bancă

BCR Social Finance

CE CONDIȚII TREBUIE SĂ ÎNDEPLINEȘTI

Vârstă – minim 18 ani și maxim 45 ani la data acordării finanțării
Studii – se pot finanța cel mult ultimii 3 ani de studiu

DOCUMENTE NECESARE

Documente care atestă:

- **Identitatea (carte de identitate)**
- **Calitatea de cursant/student**
- **Ultima formă de învățământ absolvită (ex: diplomă de bacalaureat, diplomă de licență, etc)**
- **Situația școlară de la ultima formă de învățământ absolvită**

BCR Social Finance

IMPORTANT DE REȚINUT

- **Se pot finanța cel mult ultimii trei ani de studiu**
- **Perioada de grație**

  - Este perioada în care se plătește **dobândă și comisionul de administrare** aferente sumelor utilizate

  - **Nu este obligatoriu** să ai perioada de grație, dar poți beneficia de aceasta pe durata studiilor. Ne-am gândit să îți oferim **în plus 6 luni** ca să ai timp să îți găsești un loc de muncă.

BCR Social Finance

CUM FACI O SOLICITARE DE PLATĂ?

- Prima tragere se face o dată cu cererea de finanțare
- Poți face **o solicitare pe trimestru**, îți recomandăm să fie la început de trimestru. Cu fiecare nouă tranșă solicitată vei primi un nou **scadențar actualizat** cu suma de plată.
- Primești tranșa solicitată la data aniversării lunare a creditului/scadentei lunare a creditului
- Pentru taxa de studiu se poate solicita în **maxim 2 tranșe/an de studiu** și se va achita de către BCR SocialFinance direct în contul furnizorului de servicii de educație
- Poți solicita **trimestrial** suma necesară pentru:
  - **Plata chiriei** (în baza documentului de închiriere) în avans pentru următoarele 3 luni
  - **Cheltuieli de subzistență** (maxim 1 salariu minim lunar pe economie) - nu sunt necesare alte documente în avans pentru următoarele 3 luni
  - **Achiziție echipamente** (ex – laptop) - vom avea nevoie de dovada achiziției, factură pe numele tău

BCR Social Finance

CUM RAMBURSEZI FINANȚAREA?

- Direct din contul tău curent prin **direct debit**
- Poți plăti **prin Paypoint** folosind codul de bare alocat (se găsește pe scadențarul primit)
- La **orice sucursală BCR** în contul **RO59 RNCB 0285 1074 7572 0016**, menționând numărul corect al contractului de credit sau direct la APT și MFM BCR.
- La **magazinele partenere PayPoint**, în baza codului de bare aferent contractului de credit pentru care urmează a se achita rata (suma maximă tranzacție 4.999 RON). Harta locațiilor Paypoint *http://ro-ro.paypoint.com/harta-plati-facturi-încărcare-electronica*

Ce alte obligații ai:

- În fiecare an trebuie să faci **dovada că ai promovat** pentru a putea beneficia în continuare de finanțare. Daca nu continui studiile, nu vei mai putea face trageri din credit și va trebui să începi să rambursezi creditul.
- Pentru că vrem să creditătm responsabil, credem că ți-ar fi util și un **curs de educație financiară gratuit** pe platforma *Școala de bani BCR*. La sfârșitul unui curs vei obține și o diplomă.

BCR Social Finance

EXEMPLU REPREZENTATIV DE CALCUL

Exemplu reprezentativ de calcul: pentru un credit în valoare de 20.000 lei, cu o perioadă de rambursare de 84 luni, din care, perioada de grație principal 24 luni: Rată fixă în perioada de grație 267 lei/lună; Rata fixă în perioada de rambursare 487 ron, Zero comision de analiză; Dobânda este 11.5% p.a. Valoare totală plătibilă: 35.582lei; DAE = 17,23%.

BCR Social Finance

DATE DE CONTACT

BCR SOCIAL FINANCE IFN

Calea Plevnei 159, cladirea A, et. 7, Bucharest, Romania
+40 21 212 0730
info@bcr-socialfinance.ro
www.BCR-SocialFinance.ro

BCR Social Finance